

Schnitt A - A

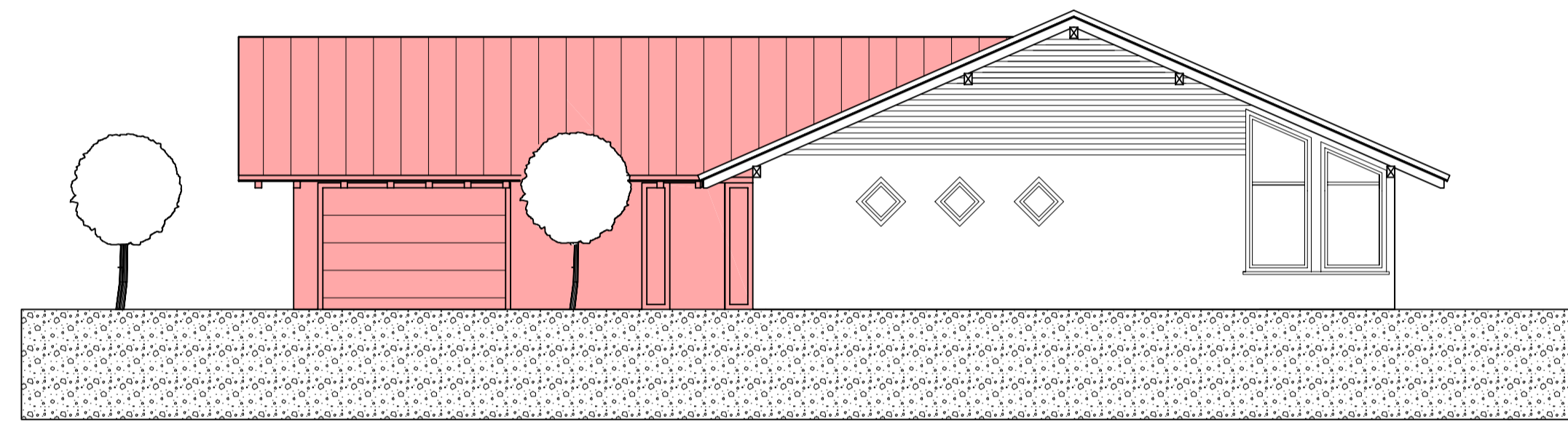

Ansicht Nord

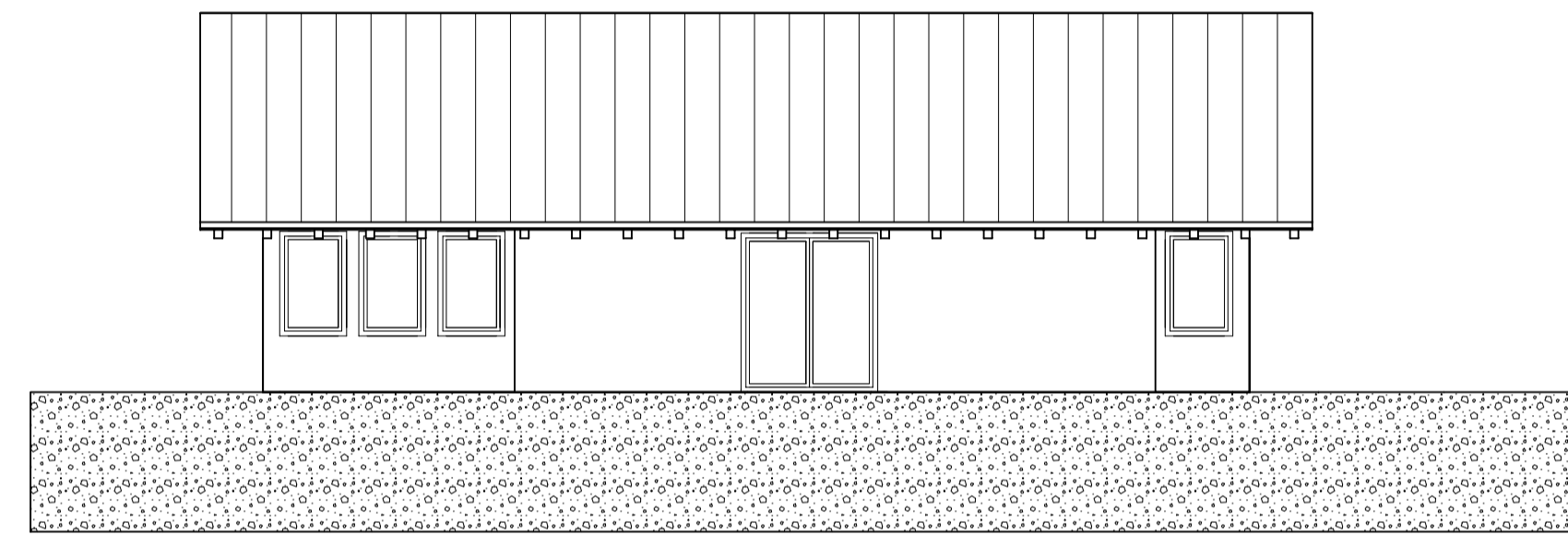

Ansicht West

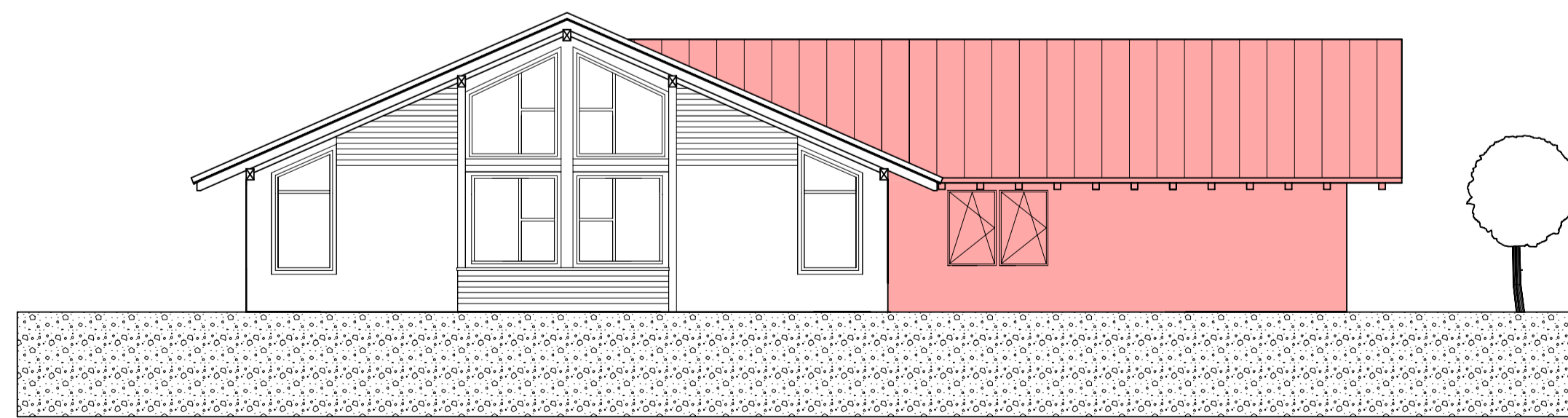

Ansicht Süd

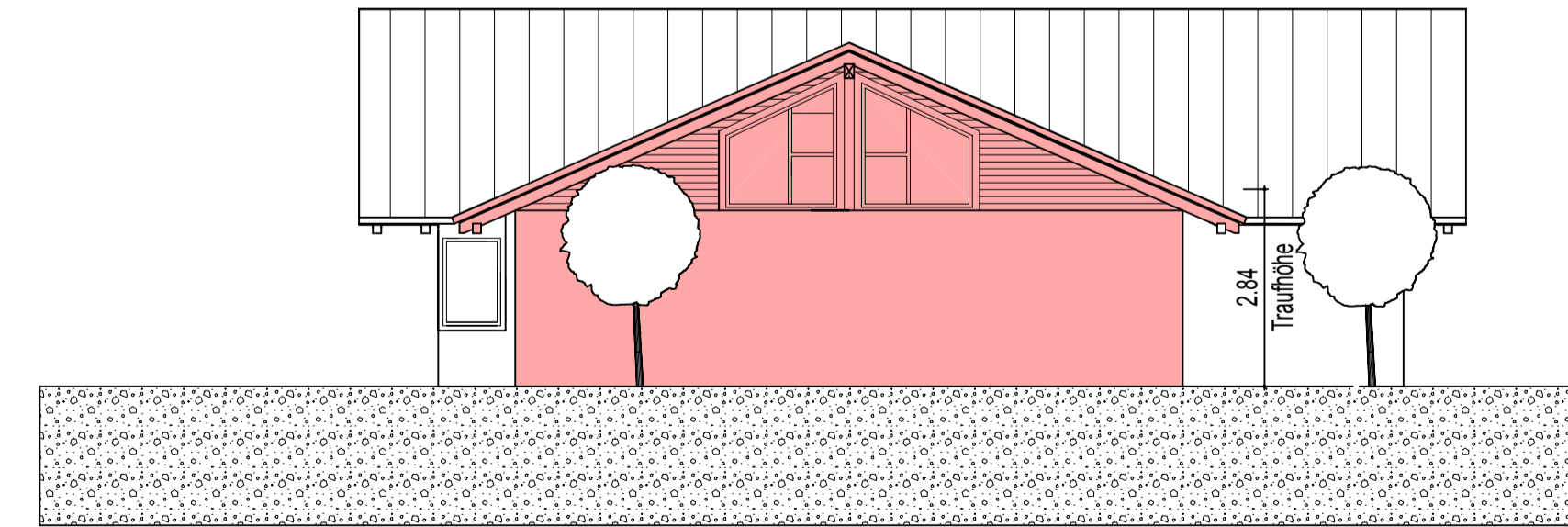

Ansicht Ost

Grundriss Erdgeschoss

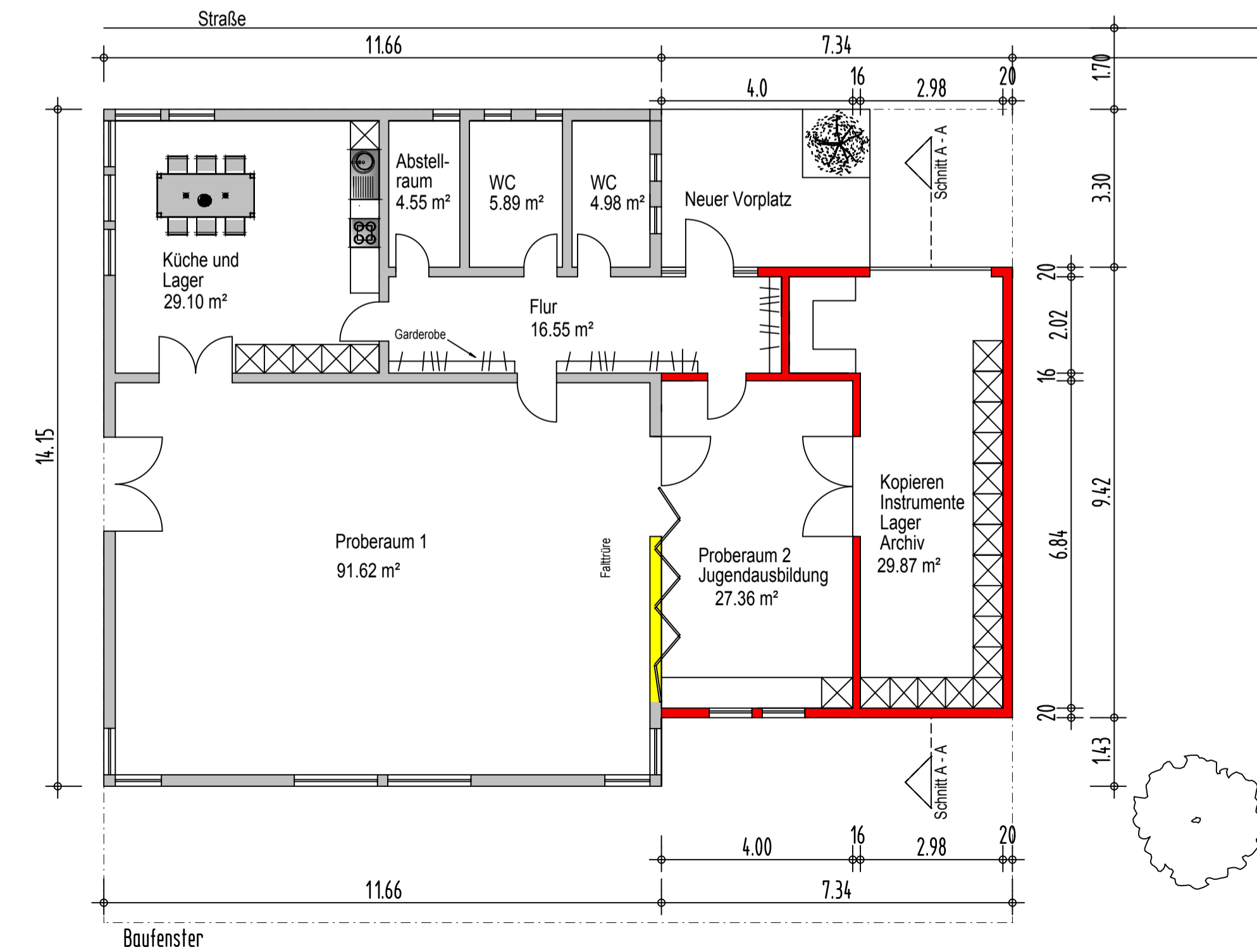

**PLANUNGSBÜRO
GERHARD BACHMANN**

HAUPTSTR. 48
79801 HOHENTENGEN A.H.
TEL. 0 77 42 / 91 93 41
FAX 0 77 42 / 91 93 43
D-NETZ 0 772 / 94 39 914

DAS PROJEKT:
Anbau an das best. Vereinsheim

IN:
79801 Hohentengen - Stetten

DER BAUHERR:
MV Stetten - Bergöschingen
vertreten durch
Tanja Burkhard- Wehrle
Bercherhof 5
79801 Hohentengen Bergöschingen

Grundriss EG, Ansichten, Schnitt M. 1 : 100
HOHENTENGEN DEN 03.11.2011 L.Z. BAU-NR. 11/39